

# Nova seu electrònica

[www.mont-roig.cat/seu-electronica](http://www.mont-roig.cat/seu-electronica)

I'@juntament



+ a prop

+ àgil

+ obert



AJUNTAMENT DE  
MONT-ROIG DEL CAMP

# Descobreix la nova seu electrònica de l'Ajuntament

Més de  
**50 tràmits** a  
la nova seu  
electrònica



L'Ajuntament de Mont-roig del Camp posa a disposició dels ciutadans, entitats i empreses la nova seu electrònica que permetrà fer tràmits amb el consistori a través d'un ordinador, telèfon o tauleta sense la necessitat de desplaçar-se a les oficines municipals. En un simple clic i durant les **24 hores del dia**, es podran fer **més de 50 tràmits** amb l'administració local.

Amb aquest nou servei que presta l'Ajuntament, la relació entre ciutadans, empreses, entitats i l'administració municipal és **molt més dinàmica i eficient**.



*Si a casa no tens ordinador o connexió a Internet, a l'Ajuntament tindrà a la teva disposició un ordinador per connectar-te amb la seu electrònica! A més, si tens dubtes, hi trobaràs personal municipal que et guiarà per la seu electrònica per tal que puguis completar els teus tràmits.*

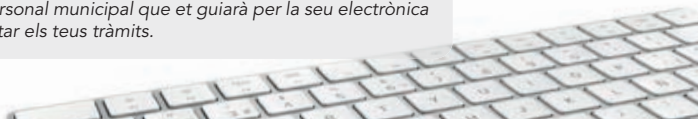

# Amb la nova seu electrònica...



Els tràmits amb l'Ajuntament, quan vulguis i des d'on vulguis.



Accés les 24 hores del dia i els 365 dies de l'any.



Sense cues ni esperes.



Tramitació més àgil.



Més tràmits al teu abast.



Amb total seguretat i confidencialitat.

## Al servei de la ciutadania, les entitats i les empreses



Les persones físiques tenen el dret d'operar amb l'administració electrònica.



Les entitats, associacions, persones jurídiques i empreses han d'operar amb l'administració electrònica de forma obligatòria.

Accés  
les 24 hores  
del dia i els  
365 dies de  
l'any



# Com puc fer els tràmits per Internet amb l'Ajuntament?

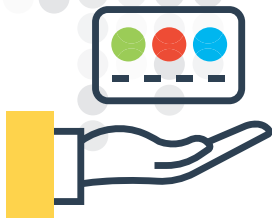

Per operar amb l'Ajuntament de Mont-roig del Camp a través de la nova seu electrònica **el més important és obtenir un certificat digital**.

El més important és obtenir un **certificat digital**

**A partir d'aquí i amb el certificat digital** es poden signar documents de forma electrònica, omplir formularis web i identificar-se davant l'Ajuntament o les altres institucions.

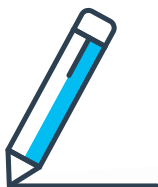

# Com puc obtenir el certificat digital?



*Puntualment la Policia Nacional es desplaça al nostre municipi per facilitar la renovació del DNI. Cal consultar dates disponibles a les OMAC*

El certificat digital es pot obtenir mitjançant diverses institucions i organismes.



**DNI Electrònic.** És un certificat emès per la **Direcció General de Policia** que acredita físicament i digitalment la identitat de la persona titular. Es pot obtenir a les comissaries de policia de Reus i Tarragona i posteriorment cada usuari l'ha d'activar per aconseguir un pin personal per operar electrònicament.



**idCAT Certificat:** Permet operar amb les administracions públiques i assegura la integritat i la confidencialitat de les transaccions electròniques que envieu per Internet. També permet signar documents i correus electrònics amb totes les garanties. A la web **www.idcat.cat** trobareu tota la informació sobre aquest certificat.



Hi ha d'altres certificats que atorguen la **Fàbrica Nacional de Moneda y Timbre** o l'**Agència Tributaria** que també permeten operar de forma electrònica amb l'administració.

## Més informació:

[www.governacio.gencat.cat](http://www.governacio.gencat.cat) · [www.administracionelectronica.gob.es](http://www.administracionelectronica.gob.es) · [www.cert.fmmt.es](http://www.cert.fmmt.es)

# Quins tràmits podré fer a través de la nova seu electrònica?

## ANIMALS DOMÈSTICS

- ✓ Registre cens animals
- ✓ Llicència sobre la tinença i conducció d'animals potencialment perillosos

## SERVEIS FISCALS

- ✓ Banc d'aliments
- ✓ Ajut social pel Centre de Dia
- ✓ Servei de menjador social
- ✓ Servei d'atenció als immigrants
- ✓ Transport adaptat
- ✓ Ajudes als emprenedors
- ✓ Ajudes a empreses per la contractació de personal

## CIUTADANIA

- ✓ Dret d'accés a la informació pública
- ✓ Instància general
- ✓ Queixes, suggeriments i propostes
- ✓ Parelles de fet
- ✓ Inscripció a la borsa de treball per part d'aturats

- ✓ Inscripció a la borsa de treball per part d'empreses que ofereixen llocs de treball

## EDUCACIÓ, CULTURA Y ESPORTS

- ✓ Tarifes reduïdes llars d'infants
- ✓ Transport escolar bus Ajuntament
- ✓ Transport escolar bus Consell Comarcal del Baix Camp
- ✓ Petició d'ús d'instal·lacions esportives
- ✓ Sol·licitud d'alta/baixa d'activitats esportives
- ✓ Autorització per accedir al Casal per a menors d'edat
- ✓ Autorització per accedir al Casal per a majors d'edat
- ✓ Incipció a les activitats dels programes de Joventut

## EMPRESSES - FUE

- ✓ Canvi de titularitat d'una activitat econòmica
- ✓ Canvi de titularitat d'una activitat sotmesa a comunicació ambiental
- ✓ Comunicació prèvia d'activitat econòmica de baix risc

- ✓ Declaració responsable d'activitat econòmica innòcua
- ✓ Comunicació ambiental
- ✓ Llicència ambiental
- ✓ Sol·licitud informe preceptiu en matèria d'incendis
- ✓ Sol·licituds ocupació via pública per a fires
- ✓ Sol·licituds ocupació via pública per a la instal·lació de terrasses
- ✓ Comunicació prèvia d'ús turístic dels habitatges
- ✓ Ajudes als emprenedors
- ✓ Ajudes a empreses per la contractació de personal

### **PADRÓ D'HABITANTS**

- ✓ Baixa a instància de part del Padró Municipal per canvi de residència d'estrangers que es traslladen a l'estranger
- ✓ Baixa en el Padró d'Habitants
- ✓ Baixa en el Padró Municipal d'Habitants per defunció
- ✓ Certificat d'empadronament
- ✓ Confirmació de residència comunitaris
- ✓ Inscripció en el Padró Municipal d'Habitants
- ✓ Modificació de dades en el Padró Municipal d'Habitants

- ✓ Modificació de dades en el Padró Municipal d'Habitants per canvi de domicili dintre del mateix municipi
- ✓ Renovació de residència no comunitaris
- ✓ Volant de distància de l'escola al domicili (beques transport escolar)

### **SEGURETAT CIUTADANA**

- ✓ Targetes d'armes de 4a categoria
- ✓ Denúncia de vehicle abandonat
- ✓ Autorització d'estacionament de vehicle

### **URBANISME I VIA PÚBLICA**

- ✓ Certificat d'aprofitament urbanístic
- ✓ Certificat de no infracció
- ✓ Comunicació prèvia de primera ocupació
- ✓ Comunicació prèvia en matèria urbanística
- ✓ Llicència d'enderroc
- ✓ Llicència d'obres majors
- ✓ Llicència de grua
- ✓ Llicència de parcel·lació urbanística
- ✓ Llicència de piscina
- ✓ Llicència urbanística de divisió horitzontal
- ✓ Llicència urbanística en sòl no urbanitzable
- ✓ Llicència urbanística obres menors



AJUNTAMENT DE  
MONT-ROIG DEL CAMP



[www.mont-roig.cat/seu-electronica](http://www.mont-roig.cat/seu-electronica)